



COBERTURA ONLINE DE LA EM

Resumen de tweets

Asociación Esclerosis Múltiple Madrid



EQUIPO DE ENFERMEDADES

DESMIELINIZANTES



CAMBIO DE TEMA

Charla informativa

Sé parte del equipo:
La consulta de EM

Dña. Yolanda Higuera

Neuropsicóloga Unidad EM H. Gregorio Marañón



13 de junio

17 h

Pabellón Docente
C/ Ibiza 45, 3ª Planta



- 📌 Cambio de tema @NoColorLights , Neuropsicóloga de la U. de Enfermedades Desmielizantes del Hospital nos hablará del #paciente como parte del equipo de #EsclerosisMúltiple. La asistencia es libre y lo cubriremos en 🗣️ con #EMGregorioMarañón
- 📌 Comenzamos con @NoColorLights para hablar sobre el papel del #paciente dentro del equipo de atención a la #EsclerosisMúltiple #EMGregorioMarañón
- 📌 El paciente es parte del equipos multidisciplinar que atiende la #EsclerosisMúltiple. Para formar parte del equipo, hay que conocer al equipo #EMGregorioMarañón
- 📌 Cuando vamos a consulta con cualquier cosa que nos preocupa, no siempre son temas clínicos y en ocasiones el neurólogo que te atiende no le da la misma importancia que nosotros. En ocasiones el lenguaje del paciente y el médico no es el mismo #EMGregorioMarañón

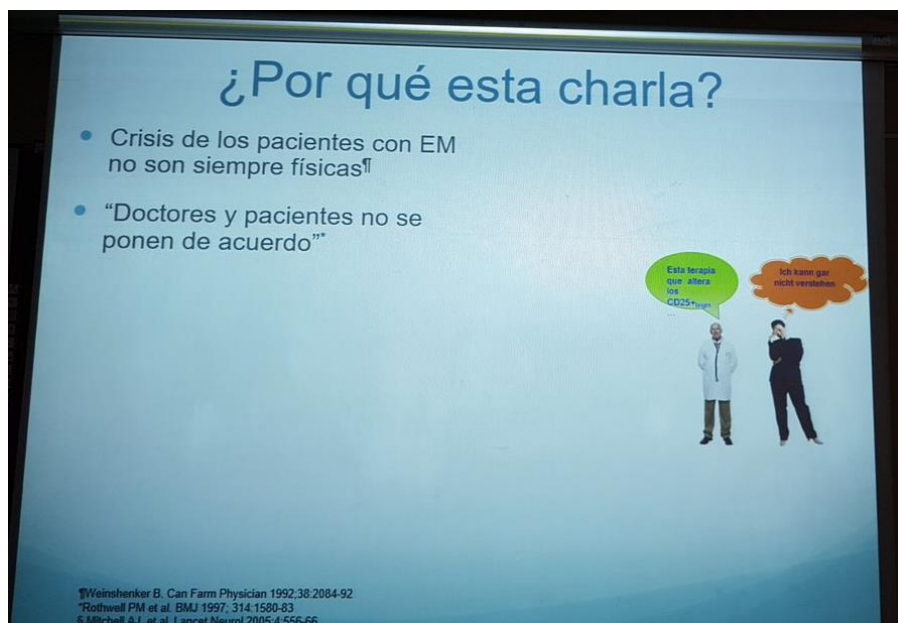

- El lenguaje tiene que ser accesible y claro en #EsclerosisMúltiple #EMGregorioMarañón
- También hay otro aspecto diferente, muchas veces el objetivo clínico del médico no correlaciona con el objetivo de calidad de vida del paciente #EsclerosisMúltiple #EMGregorioMarañón
- Cada vez más se busca un abordaje multidisciplinar en la #EsclerosisMúltiple #EMGregorioMarañón
- Visión del médico neurólogo #EMGregorioMarañón pic.twitter.com/dC1bJIMy4E



- El neurólogo da mucha importancia a el tratamiento modificador, actualmente hay un amplio abanico y les ocupa gran parte del tiempo el manejarlos todos al día y manejar las complicaciones que pueden tener, restando tiempo a otros aspectos #EsclerosisMúltiple #EMGregorioMarañón

- El neurólogo tiene como objetivo frenar la enfermedad y eso ocupa su objetivo principal #EMGregorioMarañón



- También requiere muchos conocimientos de #enfermería especializada en #EsclerosisMúltiple y también consume mucho tiempo la investigación que la hacen ellos fundamentalmente #EMGregorioMarañón
- En la #EsclerosisMúltiple también intervienen otros especialistas y cada vez más por el aumento de medicamentos #EMGregorioMarañón

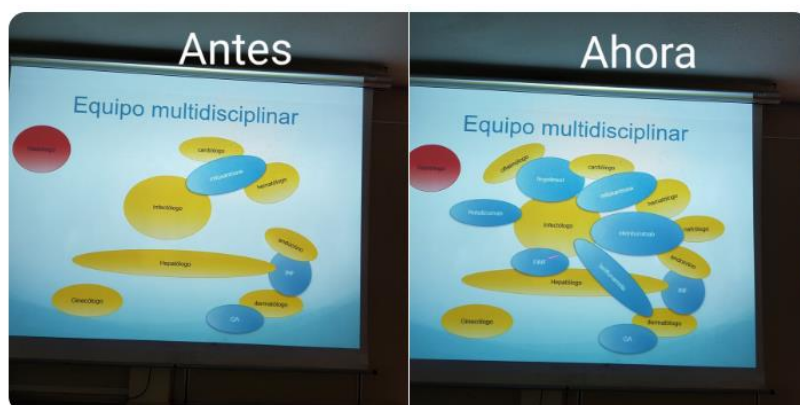

- Este es el equipo multidisciplinar que se diseña así #EMGregorioMarañón

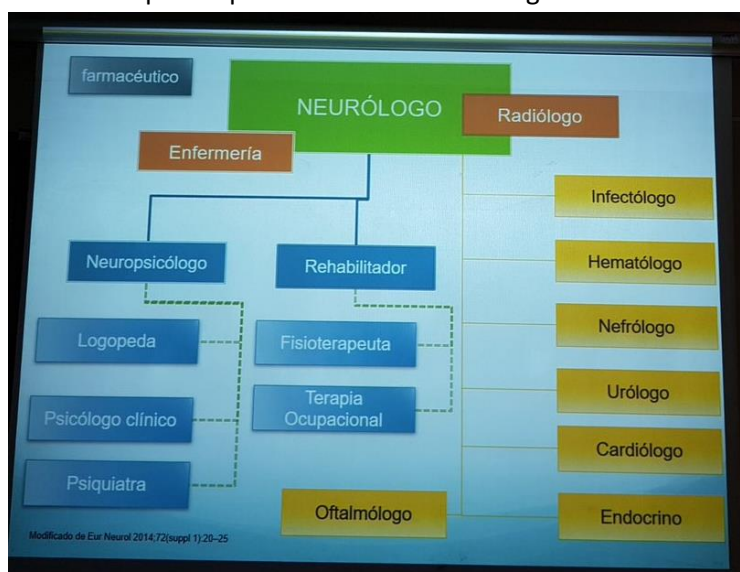

- El #neurologo es como el patrón del barco de la #EsclerosisMúltiple #EMGregorioMarañon
- En este equipo es donde tiene que entrar el #paciente, porque se tiene que complementar con la visión del paciente #EMGregorioMarañon

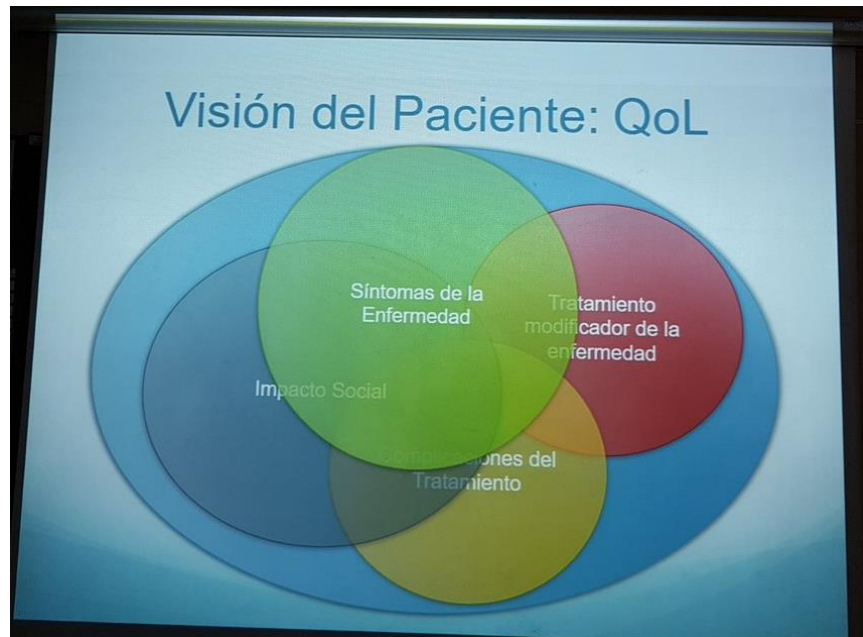

- Para el paciente es fundamental los síntomas de la #EsclerosisMúltiple, también el impacto social, las complicaciones del tratamiento, etc. #EMGregorioMarañon
- Hay que juntar las dos visiones, para ello hay que demostrar lo que le importa al paciente para que se tenga en cuenta #EMGregorioMarañon
- En este estudio se analizó lo que más importaba a los #pacientes de #EsclerosisMúltiple #EMGregorioMarañon

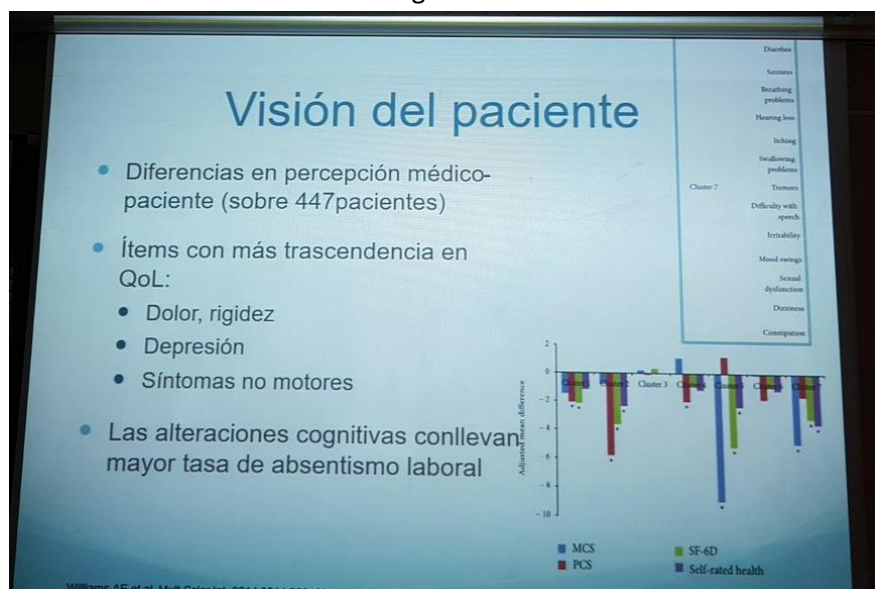

- Se pregunta a la sala si su opinión coincide con el resultado del estudio. Esto que afecta, es importante transmitirlo al neurólogo para que lo tenga en cuenta en su visión del abordaje de la #EsclerosisMúltiple #EMGregorioMarañon
- Dentro del equipo de #EsclerosisMúltiple el #paciente no tiene un papel ejecutor, así que hay que comentar con el neurólogo qué necesitamos para que el/ella lo pueda gestionar #EMGregorioMarañon

- El impacto social es algo que el neurólogo suele desconocer en #EsclerosisMúltiple #EMGregorioMarañon

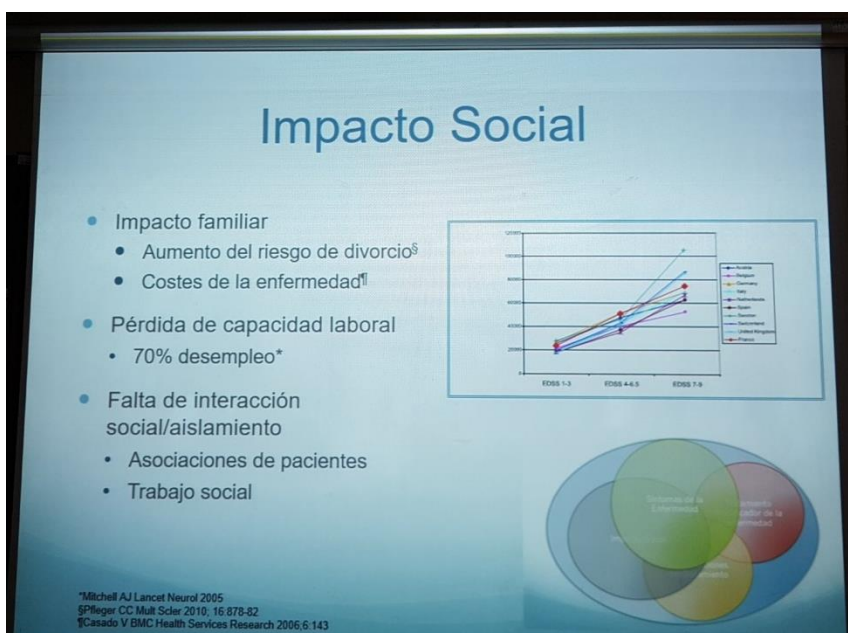

- Es importante prevenir el aislamiento social porque repercute directamente en la reserva cognitiva en #EsclerosisMúltiple #EMGregorioMarañon
- La reserva cognitiva es el colchón neurológico de emergencia que tenemos ante cualquier alteración cognitiva, esta reserva depende de nosotros, lo que la alimentemos estudiando, aprendiendo cosas nuevas, interactuando con otros, etc. #EsclerosisMúltiple #EMGregorioMarañon
- Esta interacción social también se puede buscar en las asociaciones de pacientes de #EsclerosisMúltiple #EMGregorioMarañon
- Pero con la integración del paciente en el equipo de #EsclerosisMúltiple el modelo de interacción cambia #EMGregorioMarañon

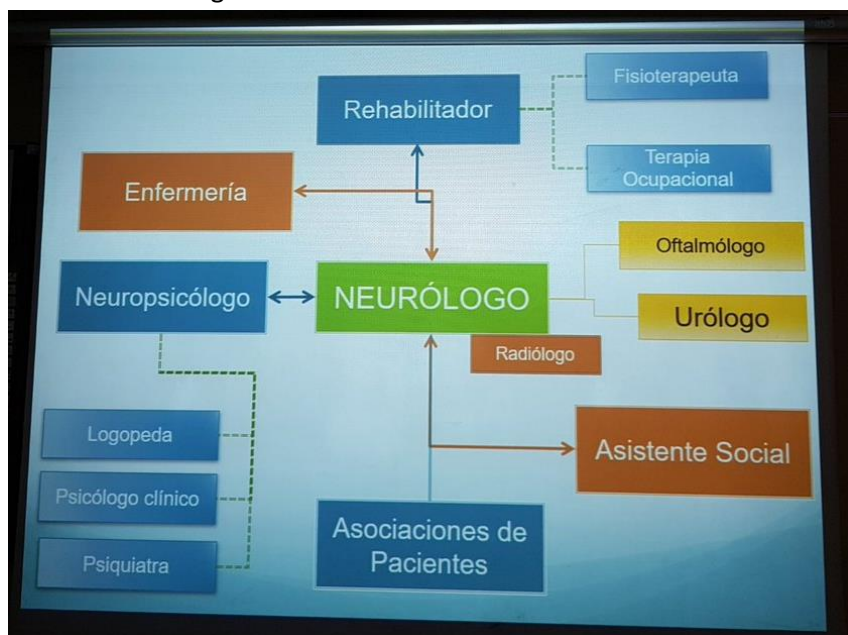

- La relación del equipo multidisciplinar es más bidireccional, en esta relación también están las asociaciones de pacientes de #EsclerosisMúltiple #EMGregorioMarañon

- 📍 Médico y paciente a menudo hablamos distintos idiomas y esto no puede continuar así, hay que entender y ponerse en los zapatos del otro #EMGregorioMarañon
- 📍 El abordaje multidisciplinar de especialistas médicos y no médicos es fundamental en el tratamiento del paciente con #EsclerosisMúltiple #EMGregorioMarañon
- 📍 Debemos pasar de una visión centrada en el tratamiento a centrada en el #paciente de #EsclerosisMúltiple #EMGregorioMarañon
- 📍 En la comunicación e imagen de la #EsclerosisMúltiple tiene un papel activo el #paciente #EMGregorioMarañon
- 📍 Finalizamos, gracias @NoColorLights 🙌🙌🙌🙌🙌 #EMGregorioMarañon